真室川町ハザードマップ

全域版　令和3年6月

大雨による気象情報や災害警報

大雨特別警報 氾濫発生情報 警戒レベル５	台風や集中豪雨により数十年に１度の降雨量となる大雨が予想されており、すでに災害が発生している可能性があります。直ちに命を守るための最善の行動をとりましょう。
土砂災害警戒情報 氾濫危険情報 警戒レベル４	ただちに全員避難してください。河川の氾濫や土砂災害がいつ発生してもおかしくない状況です。移動が危険と思われる場合、近くの安全な場所か、自宅のより安全な場所に避難しましょう。
大雨警報・洪水警報 氾濫警戒情報 警戒レベル３	大雨や洪水により重大な災害が発生する恐れがあります。避難に時間を要する人（高齢者、障がいのある方、乳幼児等）とその支援者は避難を開始しましょう。
大雨注意報・洪水注意報 氾濫注意情報 警戒レベル２	テレビやラジオなどの気象情報や災害情報に注意し、いつでも避難できるように準備を始めましょう。

避難情報と避難行動

町が発令する避難情報	警戒レベル	状況	住民がとるべき行動
緊急安全確保※1	5	災害発生または切迫	命の危険 直ちに安全確保！
警戒レベル４までに必ず避難！			
避難指示	4	災害のおそれ高い	危険な場所から全員避難
高齢者等避難	3	災害のおそれあり	危険な場所から高齢者等は避難※2
大雨・洪水注意報（気象庁）	2	気象状況悪化	自らの避難行動を確認
早期注意情報（気象庁）	1	今後気象状況悪化のおそれ	災害への心構えを高める

※１ 町が災害の状況を確実に把握できるものではない等の理由から、警戒レベル５は必ず発令されるものではありません。
※２ 警戒レベル３は、高齢者等以外の人も必要に応じ、普段の行動を見合わせ始めたり危険を感じたら自主的に避難するタイミングです。

水位情報と洪水予報について

基準観測所の水位に基いて、新庄河川事務所と山形地方気象台が共同で洪水予報を発表します。

洪水予報で発表される情報	水位	警戒レベル
氾濫発生情報	氾濫発生	5
氾濫危険情報	氾濫危険水位	4
氾濫警戒情報	避難判断水位	3
氾濫注意情報	氾濫注意水位	2

災害情報・避難情報の伝達方法

災害に関する情報の入手

防災放送確認ダイヤル　62−3388
防災放送の内容を電話で確認できます。放送された内容は５時間保存されます。

緊急速報メール
町内ではその地区の災害・避難情報が緊急速報メールで自動配信されます。

地上デジタル放送
ＮＨＫ総合（ｄボタン）▶安全情報・お知らせ
気象情報・注意報や避難指示の発令状況、避難所の開設のほか、河川の水位や雨量等の情報を確認できます。

インターネット
真室川町役場　https://www.town.mamurogawa.yamagata.jp/
避難情報や災害時の生活情報を確認できます。
山形県 河川・砂防情報
http://www.kasen.pref.yamagata.jp/
河川の洪水・水位・雨量情報・土砂災害の恐れがある区域を確認できます。

土砂災害の種類と前触れ

土石流

山や谷の土砂が、大雨などにより水をと一緒になって激しい勢いで流れる現象

前兆現象
- 川の流れがにごり、流木が混じりはじめる
- 雨が降り続いているのに川の水位が下がる
- 山鳴りがする

がけ崩れ

雨や雪とけ水が地面にしみ込み、土の抵抗力を弱め、斜面が突然崩れ落ちる現象

前兆現象
- がけから小石がパラパラと落ちてくる
- がけから水が湧き出ている
- がけに割れ目が見える

地すべり

斜面が地下水の影響と重力によってゆっくりと斜面下方に移動する現象

前兆現象
- 沢や井戸の水が濁る
- 地割れができる
- 斜面から水が噴き出す

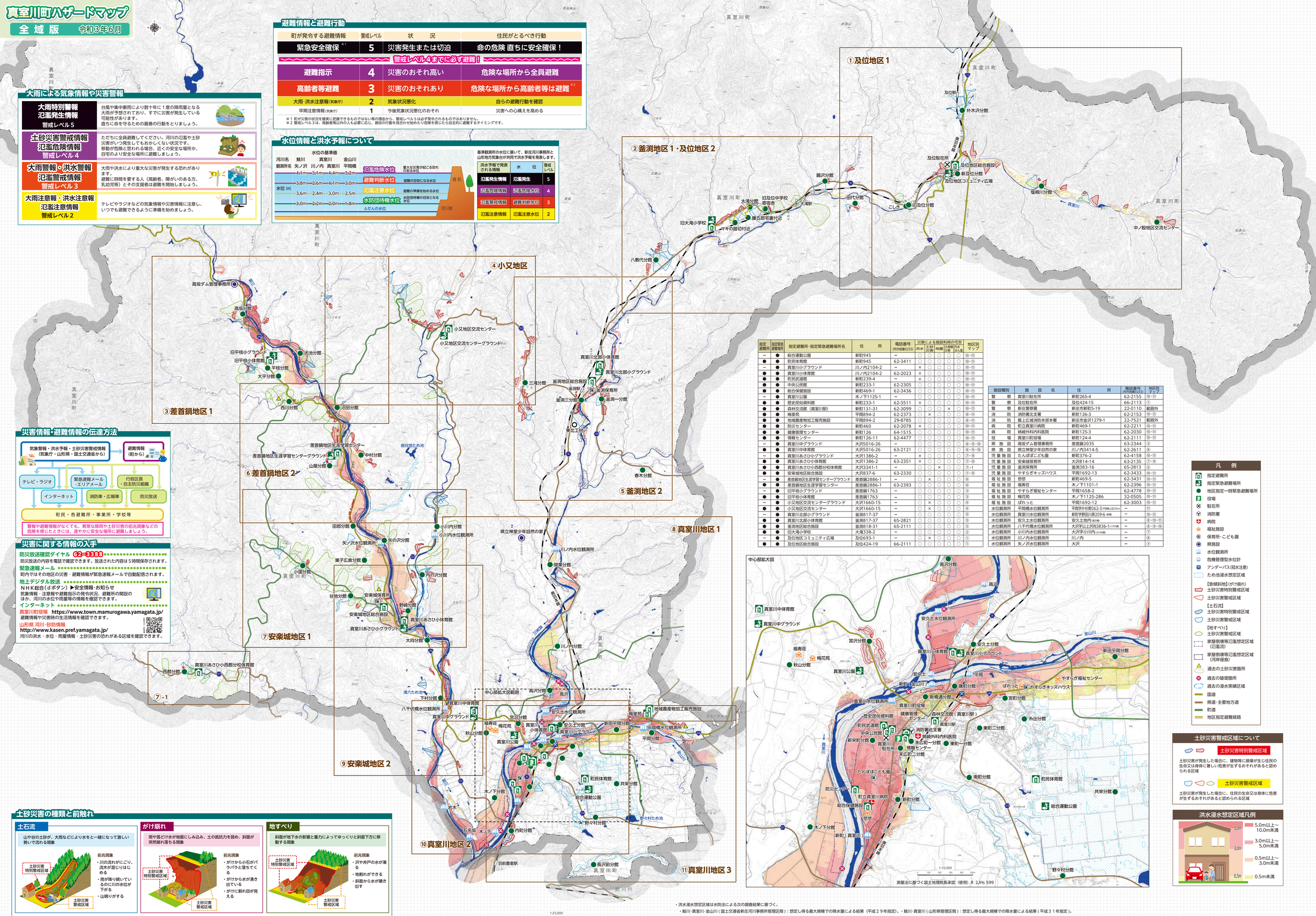

指定避難所	指定緊急避難場所	指定避難所・指定緊急避難場所名	住所	電話番号（市外局番0233）	災害による施設利用の可否 洪水	土砂災害	地震	大雨等災害	内水はん濫	地区別マップ
－	●	総合運動公園	新町945	－	○	○	○	○	○	⑨・⑪
●	●	町民体育館	新町945	62-3411	○	○	○	○	○	⑨・⑪
－	●	真室川小グラウンド	川ノ内2104-2	－	×	○	○	○	○	⑨・⑪
●	●	真室川小体育館	川ノ内2104-2	62-2023	×	○	○	○	○	⑨・⑪
●	●	町民武道館	新町239-4	－	×	○	○	○	○	⑨・⑪
●	●	中央公民館	新町233-1	62-2305	○	○	○	○	○	⑨・⑩
●	●	総合保健施設	新町469-1	62-3436	○	○	○	○	○	⑨・⑪
－	●	真室川公園	木ノ下1125-1	－	○	○	○	○	○	⑨・⑪
●	●	歴史民俗資料館	新町233-1	62-3511	×	○	○	○	○	⑨・⑪
●	●	森林交流館（真室川駅）	新町131-31	62-3099	○	○	○	×	○	⑨・⑪
●	●	梅里苑	平岡694-2	62-2373	○	×	○	○	○	⑧・⑪
●	●	地域農産物加工販売施設	平岡694-2	29-8785	○	○	○	○	○	⑧・⑪
●	●	防災センター	新町460	62-2078	×	○	○	○	○	⑨・⑪
●	●	健康管理センター	新町126	64-1515	○	○	○	○	○	⑨・⑪
●	●	情報センター	新町126-11	62-4477	○	○	○	○	○	⑨・⑪
－	●	真室川中グラウンド	大沢5016-26	－	○	○	○	○	○	⑧・⑨・⑩
●	●	真室川中体育館	大沢5016-26	63-2121	○	○	○	○	○	⑧・⑨・⑩
－	●	真室川あさひ小グラウンド	大沢1386-2	－	×	○	○	○	○	⑦・⑨
●	●	真室川あさひ小体育館	大沢1386-2	63-2351	×	○	○	○	○	⑦・⑨
●	●	真室川あさひ小西部分校体育館	大沢3341-1	－	○	○	×	○	○	⑦・①
●	●	安楽城地区総合施設	大沢837-6	63-2330	○	○	○	○	○	⑦・⑨
－	●	差首鍋地区生涯学習センターグラウンド	差首鍋2886-1	－	○	×	○	○	○	⑥
●	●	差首鍋地区生涯学習センター	差首鍋2886-1	63-2393	○	○	○	○	○	⑥
－	●	旧平枝小グラウンド	差首鍋1763	－	○	○	○	○	○	③
●	●	旧平枝小体育館	差首鍋1763	－	○	○	○	○	○	③
－	●	小又地区交流センターグラウンド	大沢1660-15	－	○	×	○	○	○	④
●	●	小又地区交流センター	大沢1660-15	－	○	×	○	○	○	④
－	●	真室川北部小グラウンド	釜渕817-37	－	○	○	○	○	○	⑤
●	●	真室川北部小体育館	釜渕817-37	65-2821	○	○	○	○	○	⑤
●	●	釜渕地区総合施設	釜渕818-31	65-2111	○	○	○	○	○	⑤
●	●	旧大滝小学校	大滝338-2	－	○	○	○	○	○	②
－	●	及位地区コミュニティ広場	及位693-1	－	○	×	○	○	○	①
●	●	及位地区総合施設	及位424-19	66-2111	○	○	○	○	○	①

施設種別	施設名	住所	電話番号（市外局番0233）	地区別マップ
警察	真室川駐在所	新町265-4	62-2155	⑨・⑪
警察	及位駐在所	及位424-15	66-2113	①
警察	新庄警察署	新庄市新町5-19	22-0110	範囲外
消防	消防署北支署	新町126-3	62-2153	⑨・⑪
消防	最上広域消防本部本署	新庄市金沢字1279-1	22-7521	範囲外
病院	町立真室川病院	新町469-1	62-2211	⑨・⑪
病院	蜂崎外科内科医院	新町125-3	62-2030	⑨・⑪
役場	真室川町役場	新町124-4	62-2111	⑨・⑪
県施設	高坂ダム管理事務所	差首鍋2035	63-2344	③
県施設	県立神室少年自然の家	川ノ内3414-5	62-2611	⑧
児童施設	たんぽぽこども園	新町376-2	62-4158	⑨・⑪
児童施設	安楽城保育所	大沢814-14	63-2135	⑦・⑨
児童施設	釜渕保育所	釜渕383-16	65-2813	⑤
児童施設	やすらぎキッズハウス	平岡1692-13	62-3433	⑨・⑪
福祉施設	悠悠	新町469-5	62-3431	⑨・⑪
福祉施設	福寿荘	木ノ下1101-1	62-2396	⑨・⑪
福祉施設	やすらぎ福祉センター	平岡1658-2	62-4778	⑨・⑪
福祉施設	梅花苑	木ノ下1125-286	32-0505	⑨・⑪
福祉施設	ばれっと	平岡1692-12	62-3003	⑨・⑪
水位観測所	平岡橋水位観測所	平岡字六日郷262-3（平岡橋上流300m）	－	⑪
水位観測所	真室川水位観測所	新町字野田209-6（新橋）	－	⑨・⑪
水位観測所	安久土水位観測所	安久土地内（風戸橋）	－	⑧・⑨・⑪
水位観測所	八千代橋水位観測所	大沢字以上河岸338-1（八千代橋）	－	⑧・⑨・⑩
水位観測所	小川内水位観測所	大沢字小川内（小川内橋）	－	⑦
水位観測所	川ノ内水位観測所	川ノ内	－	⑧
水位観測所	矢ノ沢水位観測所	大沢	－	⑦

凡例

- 指定避難所
- 指定緊急避難場所
- 地区指定一時緊急避難場所
- 役場
- 駐在所
- 消防署
- 病院
- 福祉施設
- 保育所・こども園
- 県施設
- 水位観測所
- 危機管理型水位計
- アンダーパス（冠水注意）
- ため池凡例
- 【急傾斜地】（がけ崩れ）土砂災害特別警戒区域
- 土砂災害警戒区域
- 【土石流】土砂災害特別警戒区域
- 土砂災害警戒区域
- 【地すべり】土砂災害警戒区域
- 家屋倒壊等氾濫想定区域（氾濫流）
- 家屋倒壊等氾濫想定区域（河岸侵食）
- 過去の土砂災害箇所
- 過去の破堤箇所
- 過去の浸水実績区域
- 国道
- 県道・主要地方道
- 町道
- 地区指定避難経路

土砂災害警戒区域について

土砂災害特別警戒区域
土砂災害が発生した場合に、建物等に損壊が生じ住民の生命又は身体に著しい危害が生ずるおそれがあると認められる区域

土砂災害警戒区域
土砂災害が発生した場合に、住民の生命又は身体に危害が生じるおそれがあると認められる区域

洪水浸水想定区域凡例

・洪水浸水想定区域は水防法による次の調査結果に基づく。
・鮭川・真室川・金山川（国土交通省新庄河川事務所管理区間）：想定し得る最大規模での降水量による結果（平成２９年指定）。・鮭川・真室川（山形県管理区間）：想定し得る最大規模での降水量による結果（平成３１年指定）。
・ため池の破堤による被害想定区域は、山形県より提供されたデータに基づく。・過去の浸水実績区域・過去の破堤箇所は、平成１０年１２月真室川町洪水避難地図（洪水ハザードマップ）に基づく。　・アンダーパス（冠水注意）箇所は、平成２９年１２月時点の山形県ホームページ 山形県警察 県内の道路冠水危険箇所に基づく。
・土砂災害警戒区域・土砂災害特別警戒区域は山形県より平成２８年度に提供を受けたデータに基づく。作成時点での最新告示年月日は平成２８年３月１１日。　・過去の土砂災害箇所は、平成１０年１２月 真室川町土砂災害避難地図（土砂災害ハザードマップ）に基づく。

測量法に基づく国土地理院長承認（複製）R 2JHf 407　　本製品を複製する場合には、国土地理院の長の承認を得なければならない。